

Proyecto de Cooperación al Desarrollo

Mejora de la salud física y psicológica de la población en situación de vulnerabilidad de Nacala-Mozambique durante la emergencia sanitaria causada por el COVID-19



Ciudad Real

CONCEJALÍA DE
COOPERACIÓN
INTERNACIONAL



OBRA MISIONERA DE JESÚS Y MARÍA.

"HERMANAS PILARINAS"



¿QUÉ ES?

Proyecto enfocado en el desarrollo rural, en la atención sanitaria, educativa y en el acompañamiento psicológico de personas que estaban viviendo en una situación de extrema pobreza y vulnerabilidad que se vio agudizada por la pandemia provocada por el covid-19.





¿POR QUÉ?

- 🌸 Porque los indicadores de salud en Mozambique eran alarmantes.
- 🌸 Por la falta de servicios higiénico-sanitarios y de personal en los hospitales, lo cual hacía que aumentara el número de enfermedades.
- 🌸 Porque el **COVID-19** fue una amenaza importante para la población al no contar con un sistema de salud adecuado, ni suficiente.
- 🌸 Porque gran parte de la población seguía viviendo en la extrema pobreza.

¿PARA QUIÉN?



Personas Beneficiarias Directas

- 4.000 personas/mes (2.887 mujeres /1.113 hombres).
- La población beneficiaria directa será tanto la sedentaria como la nómada de la zona de Nacala, así como la de los tres poblados cercanos y la desplazada de Cabo Delgado.

Personas Beneficiarias Indirectas

- 12.869 personas, en su mayoría mujeres y niños/as (2.542 hombres/10.327 mujeres).
- Personas usuarias del Centro de Salud, tanto de la zona como de aldeas cercanas.



¿DÓNDE?

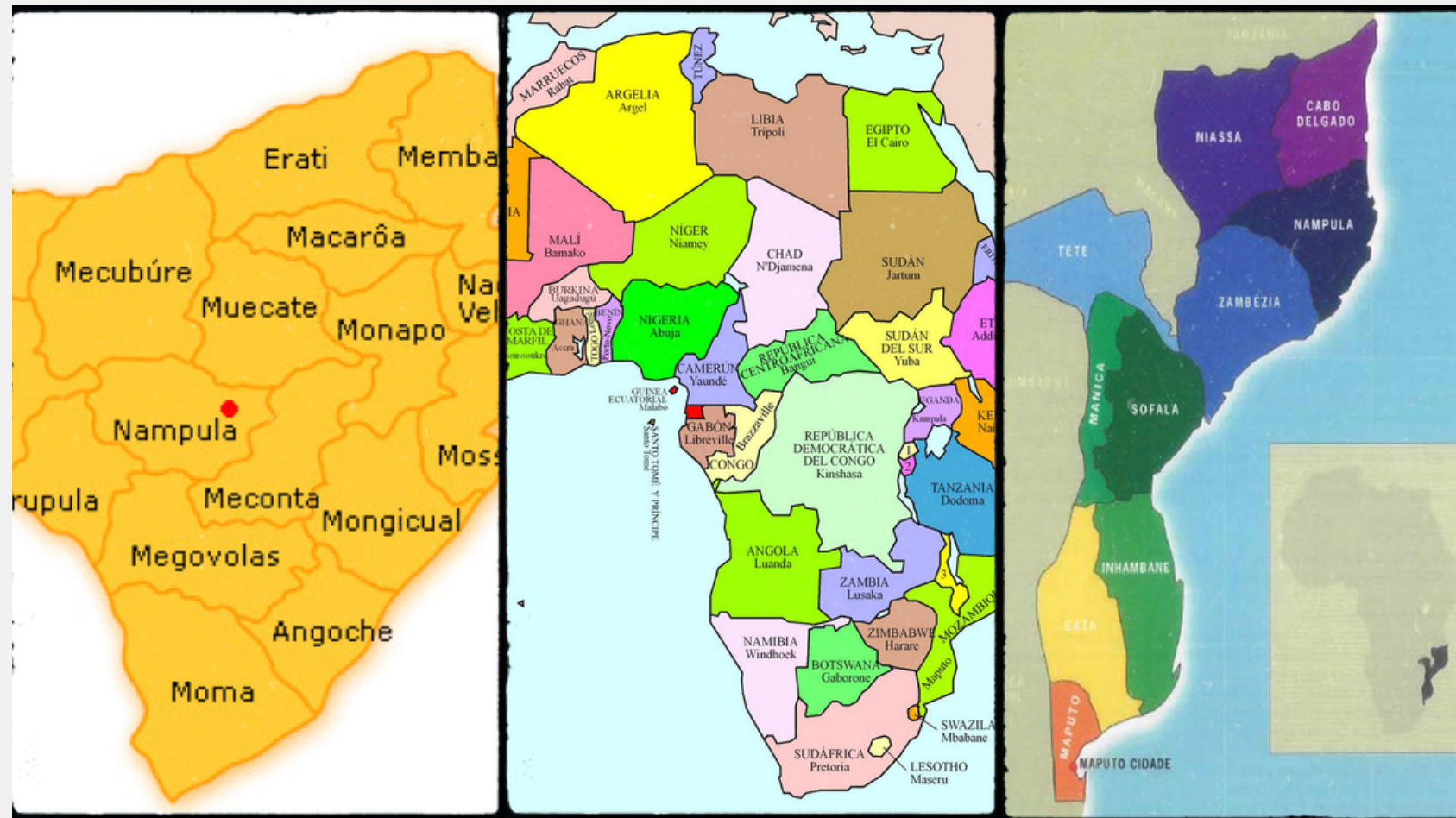

Proyecto ubicado en la ciudad de Nacala (África Austral), en un pueblo originario de las Tribus Macúa.

Es una población perteneciente a la provincia de Nampula, al noreste de Mozambique, en la costa del océano Índico.



¿CUÁNDO?



DEL 1 SEPTIEMBRE 2020
AL 28 DE FEBRERO 2021

¿PARA QUÉ?

OBJETIVOS GENERALES

- Contribuir con la **reducción del impacto negativo** ocasionado por la emergencia sanitaria del **COVID-19**.
- Contribuir a la **mejora de la salud física y psicológica** de la población en situación de extrema pobreza.

OBJETIVOS ESPECÍFICOS

- **Construcción de una sala de espera y un comedor** para el Centro de Salud, donde al contar con más espacio, se pudo atender a un mayor número de personas enfermas, previniendo además una mayor expansión de contagios por Covid-19.
- **Atención a otras enfermedades:** malaria, sida y quemaduras.

ÁRBOL DE OBJETIVOS

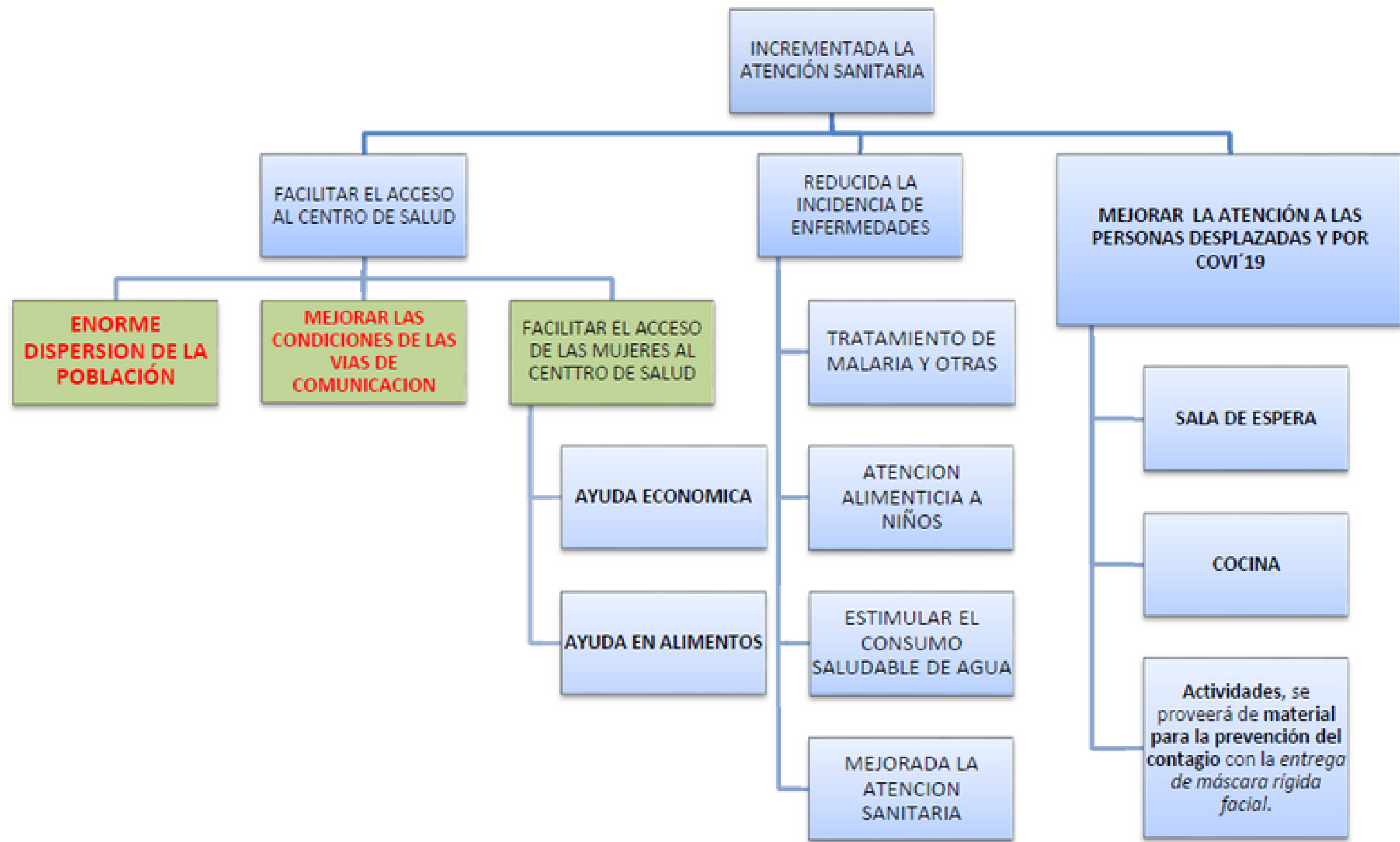

¿CÓMO?

Actividad 1

Firma del contrato con la empresa constructora.

Actividad 2

Construcción de una sala de espera y mejora de la cocina del Centro de Salud.

Actividad 3

Proveer de material adecuado para la prevención del contagio

Actividad 4

Atención psicológica a personas afectadas.



¿CUÁL FUE EL IMPACTO POSITIVO DEL PROYECTO?

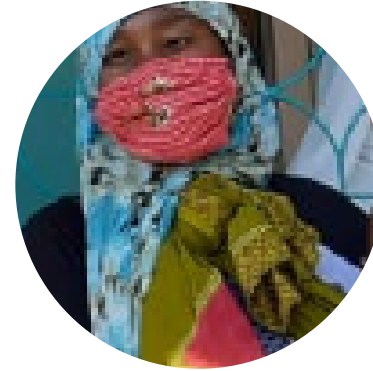

GÉNERO

- Perspectiva de género en todas las fases del proyecto.
- Soluciones ante la discriminación de género y la desigualdad.
- Mejora de las condiciones de vida de la mujer: educación, atención médica, toma de decisiones, autonomía, etc.

POBLACIÓN

- Beneficios para toda la población, femenina en especial.
- Mejora del Centro de Salud y de la atención médica, psicológica, etc. para la población en general.

MEDIOAMBIENTAL

- Las reformas y el propio funcionamiento del Centro de Salud fueron respetuosas en todo momento con el medio ambiente y las condiciones geográficas de la zona.
- Se emplearon materiales locales y se tuvo en cuenta que estos no desentonaran con la estética de la zona.
- Limpieza del entorno.
- El proyecto tomó en consideración todas las normativas locales del país en materia de construcción civil.



- El proyecto pudo ser viable y sostenible gracias a:
 - el trabajo solidario y vocacional de la **contraparte local**.
 - su alineamiento con las prioridades nacionales y locales en materia de salud.
 - que los **sueldos de las personas trabajadoras** (sanitarias y docentes, etc.) pudieron ser asumidos por la **contraparte**.
 - que se diseñó en base a las **necesidades reales de las personas beneficiarias**, quienes demandaban prioritariamente una mejora de la atención sanitaria.
- La **utilidad y sostenibilidad de los servicios sanitarios** creados por el proyecto a medio y largo plazo, a día de hoy siguen estando aseguradas.

**¿FUE SOSTENIBLE
EL PROYECTO?**





¿CUÁNTO?

27.618,14 €

COSTE TOTAL DEL PROYECTO

12.000 €

SUBVENCIÓN EXCMO. AYTO. CIUDAD REAL