

# PROYECTO DE COOPERACIÓN AL DESARROLLO



**Ciudad Real**

CONCEJALÍA DE  
COOPERACIÓN  
INTERNACIONAL

**INCODECO**

**Instituto de Cooperación y  
Desarrollo Comunitario A.C.**





# ¿QUÉ ES?

Proyecto que facilitó la inserción laboral y la independencia económica de 40 mujeres habitantes del Estado de Tlaxcala (México), supervivientes de violencia de género y que se encontraban en situación de pobreza y vulnerabilidad socio-económica.

Todo ello se consiguió a través de un programa integral de emprendimiento económico acelerado a partir del fortalecimiento de sus capacidades y de la creación de una micro-empresa social en el ámbito textil.

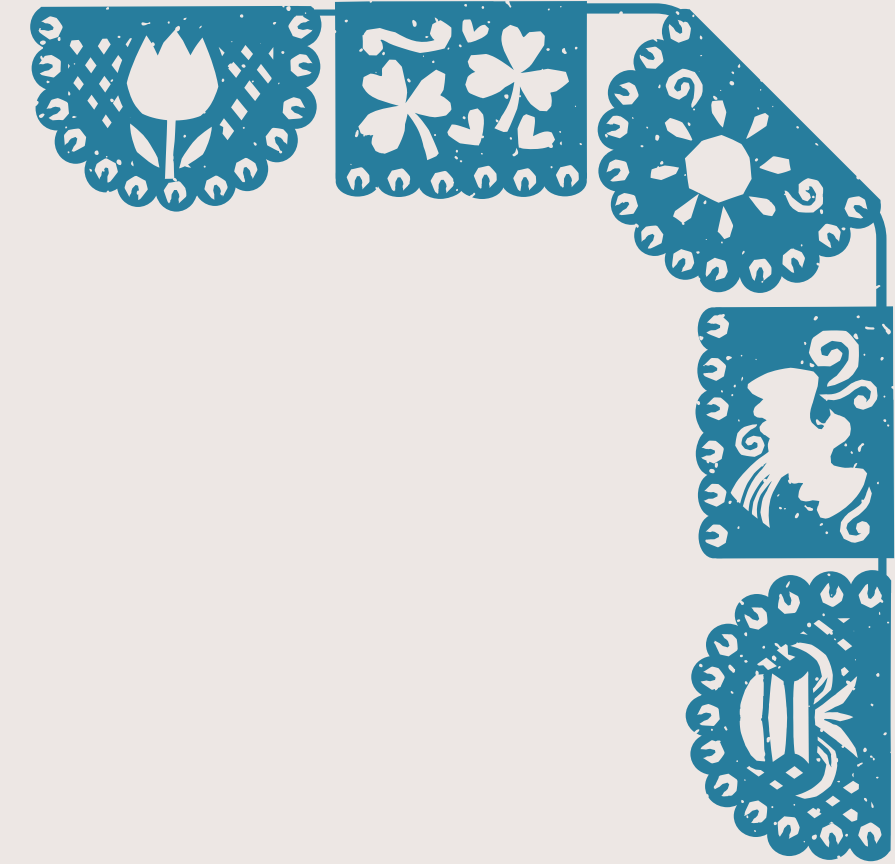
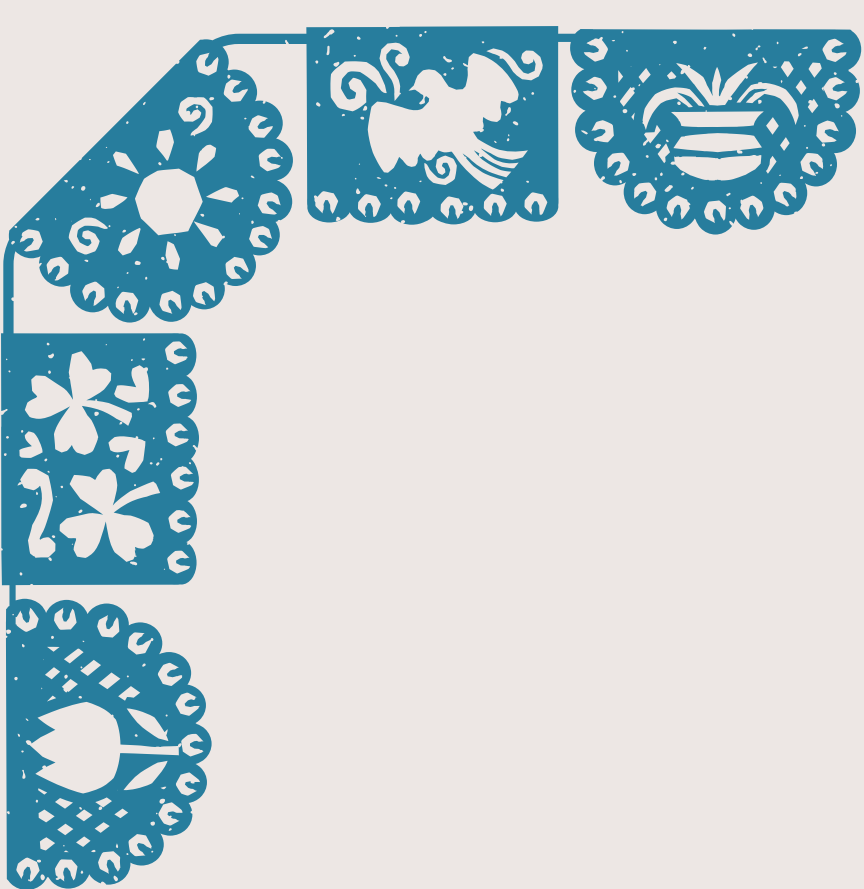

# ¿POR QUÉ?

Por la dependencia económica de las mujeres supervivientes de violencia de género en el ámbito familiar.

Por la escasa oferta de capacitación gratuita para el emprendimiento económico rápido de las mujeres.

Por la pobreza en la que viven.

Por la precarización de la economía en Tlaxcala debido al covid-19.

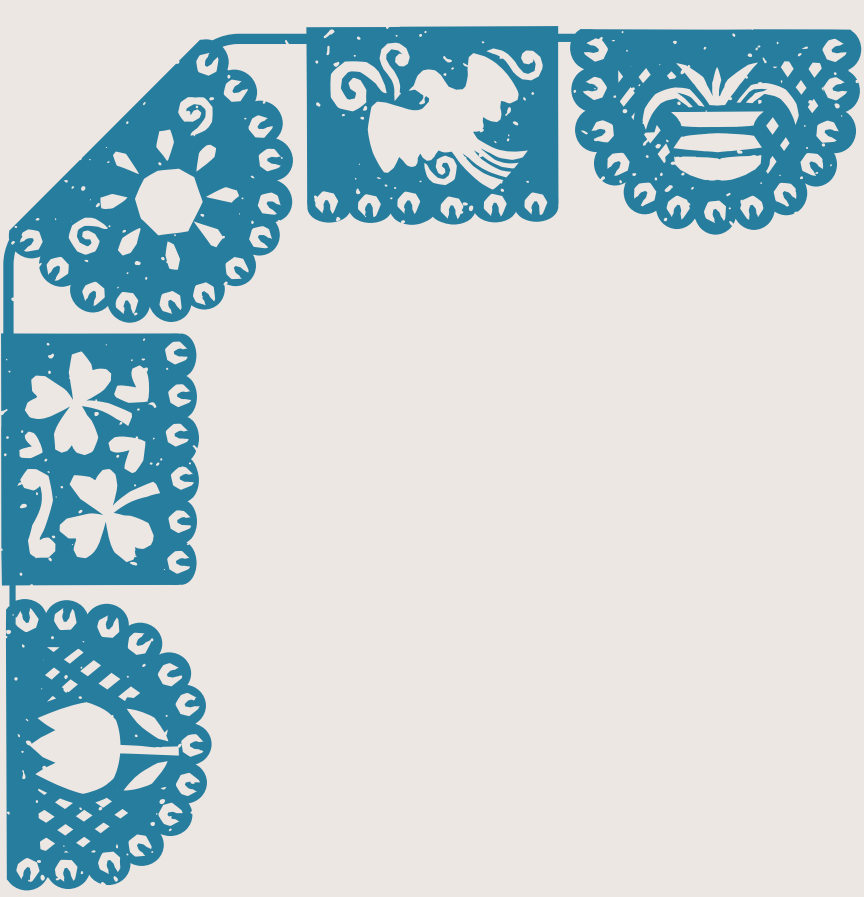

# ¿PARA QUIÉN?

Beneficiarias  
directas

40 mujeres

Beneficiarias  
indirectas

200 personas





# ¿PARA QUÉ?

Para incorporar a mujeres tlaxcaltecas supervivientes de violencia de género en situación de pobreza, al mercado laboral local, evitando así posibles reincidencias.

Para contribuir al empoderamiento de las mujeres.

Para reducir la pobreza.

Para promover los Derechos de las Mujeres y la Igualdad de Género.



# ¿DÓNDE?

El proyecto tuvo un área de incidencia de 10 municipios mayoritariamente indígenas de la zona centro del estado de Tlaxcala, de los cuales dos son urbanos, otros dos semi-urbanos y seis rurales.

**Tlaxcala, México. (centro - sur del país)**





# ¿CUÁNDO?

**El proyecto contó con un periodo de receso del 15 de abril al 15 de julio de 2020 debido a la situación sanitaria provocada por el covid-19.**

**Del 1 de enero al 31 de diciembre 2020**

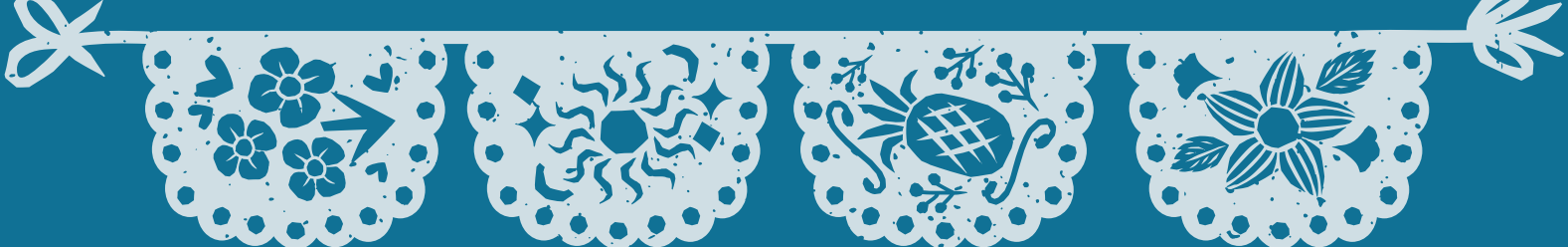

# ¿CUAL FUE EL IMPACTO DEL PROYECTO?

## MEDIO AMBIENTE

Se trató de minimizar en lo posible el impacto ambiental que pudieran generar las actuaciones del proyecto (reciclado material de oficina, uso bombillas led, etc.)

## POBLACIÓN

- Proveer de una fuente de ingreso estable y sostenible para las mujeres víctimas de violencia para mantener independencia económica y reducir así su situación de vulnerabilidad.
- Capacitar a las mujeres para la gestión de una micro-empresa textil o futuros emprendimientos.
- Empoderar a las mujeres gracias a estar mejor formadas y hacerse conscientes de sus derechos, capacidades y potencialidades.

## GÉNERO

- Hacer efectivos los derechos humanos y económicos de las mujeres.
- Promover la igualdad de género en las relaciones de pareja, educación para la paz y una vida libre de violencia.





# ¿CUÁNTO?

**Coste Total Proyecto**

74.114,31 €

**Subvención concedida  
Excmo. Ayto. Ciudad Real**

12.000 €